Как подтвердить статус предпенсионера?

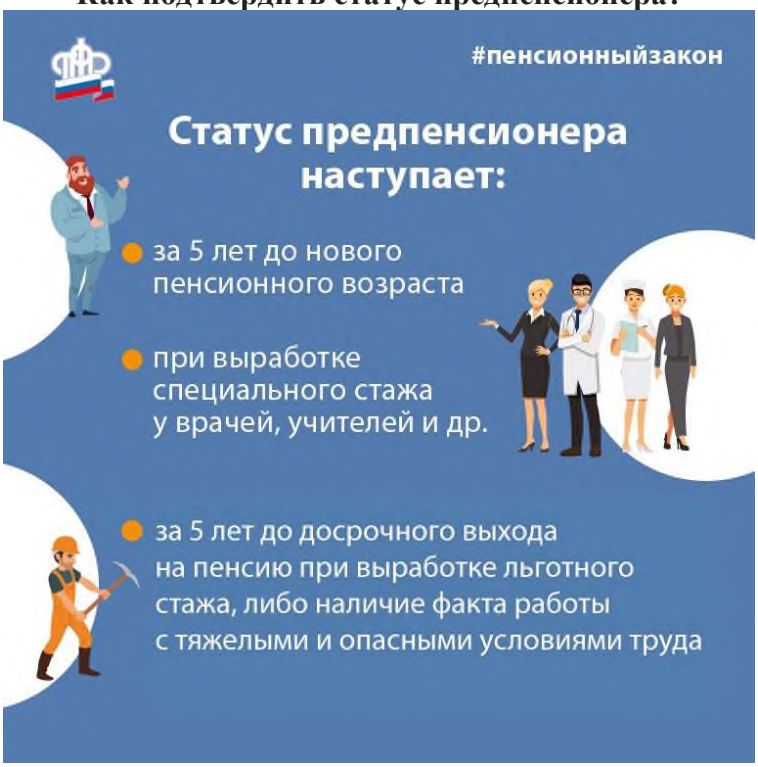

Сведения о гражданах предпенсионного возраста формируются в Пенсионном фонде России. Они необходимы органам власти, ведомствам и работодателям для предоставления соответствующих льгот гражданам. Информация о статусе предпенсионера направляется ПФР в налоговые органы и центры занятости по их запросу, в электронном виде в порядке межведомственного информационного взаимодействия, работодателям по их запросу - в электронном виде по защищенным каналам связи.

Справку об отнесении к категории граждан предпенсионного возраста можно получить в электронном виде через Личный кабинет гражданина на сайте ПФР. Документ подписан электронно-цифровой подписью и равнозначен документу на бумажном носителе.

Справку в формате PDF и XML можно получить за несколько секунд. Для этого необходимо войти в личный кабинет при помощи пароля и логина учетной записи, используемой на Едином портале государственных услуг, выбрать в разделе «Пенсии» вкладку «Заказать справку (выписку): об отнесении гражданина к категории граждан предпенсионного возраста», указать орган, куда предоставляются сведения. Справку можно получить на электронную почту, сохранить, распечатать, а также просмотреть в разделе «История обращений».

Сведения об отнесении к категории граждан предпенсионного возраста также можно получить в офисах МФЦ и территориальных органах ПФР.

За получением льгот необходимо обращаться в организации, предоставляющие такие льготы: органы соцзащиты, центры занятости, налоговые службы, к страхователям и др.

Пресс-служба УПФР по Павловскому району

Нижегородской области (межрайонное)